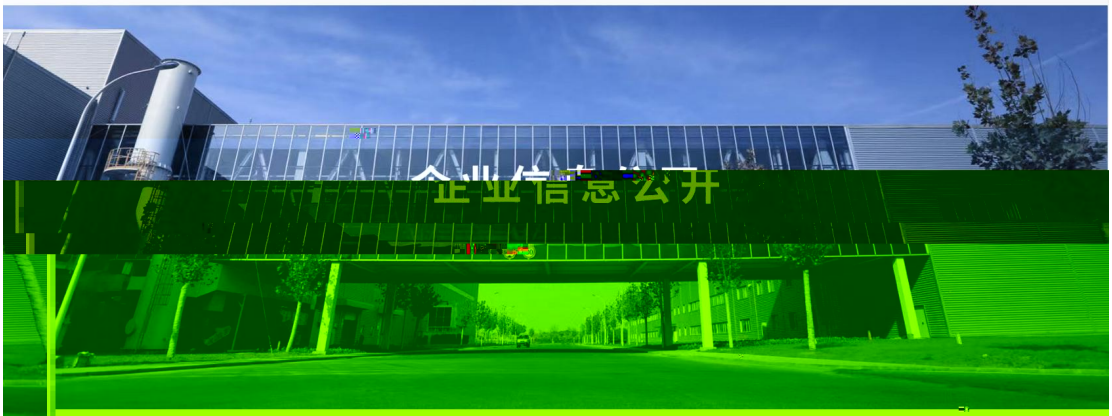

企业信息公开

环保信息

2025 2024 2023 2022 2021 2020

- 2025-12-26 江淮汽车工厂智能化升级改造项目一次公示
- 2025-12-26 环境影响评价公众意见表

í Ð@ÕÓÓÑ61†

â

ð

/$ Ô7 Ñà0 74

全部车型
新闻活动
企业党建
JAC印象
尊界汽车
江淮集团
中文
企业信息公开

安徽江淮汽车集团股份有限公司工厂智能化升级改造项目环境影响评价公示

一、公众索取信息的方式

“安徽江淮汽车集团股份有限公司工厂智能化升级改造项目环境影响评价报告书(征求意见稿)”已在江淮汽车官网公示，以利公众查阅。公众也可通过联系建设单位借阅本项目环评报告书纸质版。

二、公众提出意见的方式和途径

公众可在江淮汽车官网公示获取公众意见表，也可通过电话、信函、电子邮件或直接到工作单位等方式，向建设单位提交意见或咨询有关情况。

建设单位名称:安徽江淮汽车集团股份有限公司,联系电话:0551-62259272,联系人:陈工

三、征求公众意见的范围

征询对象:主要为项目地周边区域及其他利益相关者,欢迎社会各界对本项目环

安徽江淮汽车集团股份有限公司工厂智能化升级改造项目环境影响评价公示

一、公众索取信息的方式

“安徽江淮汽车集团股份有限公司工厂智能化升级改造项目环境影响评价报告书(征求意见稿)”已在江淮汽车官网公示，以利公众查阅。公众也可通过联系建设单位借阅本项目环评报告书纸质版。

二、公众提出意见的方式和途径

公众可在江淮汽车官网公示获取公众意见表，也可通过电话、信函、电子邮件或直接到工作单位等方式，向建设单位提交意见或咨询有关情况。

建设单位名称:安徽江淮汽车集团股份有限公司,联系电话:0551-62259272,联系人:陈工

三、征求公众意见的范围

征询对象:主要为项目地周边区域及其他利益相关者,欢迎社会各界对本项目环境保护工作发表意见和建议。